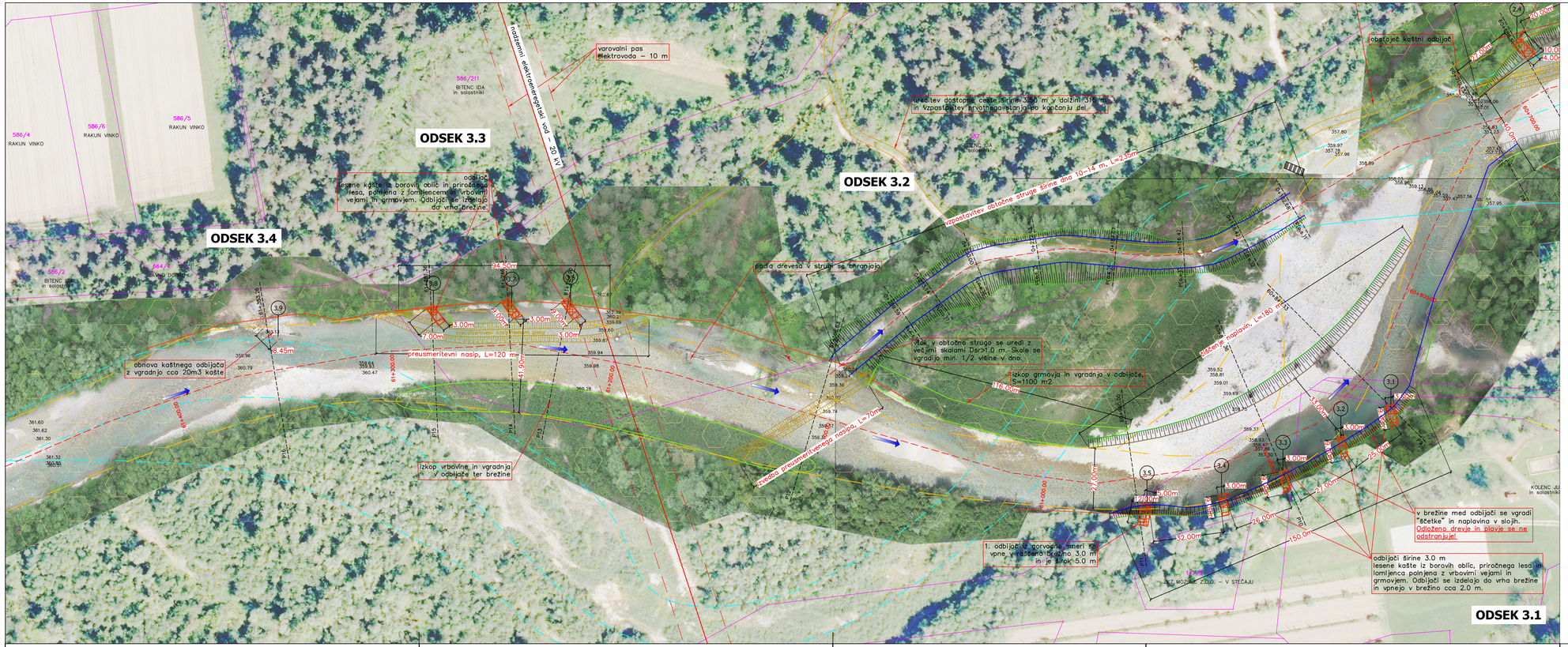

SAVINJA v Rečici ob Savinji
- sanacij poškodb od km 58+800 do km 64+000

SITUACIJA 3 - PROJEKTIRANO
M 1: 1.000

N
W E
S

0 40 80 Meters

Legenda:

- struga 2006
- struga 2016
- odbijač - nov
- Š1 - št. odbijača
- odbijač - obstoječ
- urejena parcelna meja
- parcelna meja
- parcela RS
- preusmeritveni nasip
- odstranitev vegetacije

Št. sprem.:	Opis spremembe:	Datum:	Podpis:

Naročnik: Hidrotehnik Vodnogospodarsko podjetje d.d.

Projektant: NIVO EKO, Ulica heroja Lacha 17, 3310 Žalec

Investitor:
Ministrstvo za okolje in prostor
Direkcija RS za vode
Sektor območja Savinje
Mariborska cesta 88
3000 CELJE

Objekt:: SAVINJA v Rečici ob Savinji - sanacij poškodb od km 58+800 do km 64+000

Del objekta / sistem: SAVINJA v Rečici ob Savinji - sanacij poškodb od km 58+800 do km 64+000

Vsebina risbe (dokumenta): SITUACIJA 3 - PROJEKTIRANO

Merilo: 1:1.000 Datum: maj 2018

	Ime in priimek:	Identifikacijska številka:	Datum:	Podpis:
Odgovorni projektant:	Saša JOKANOVIĆ, univ.dipl.inž.grad.	IZS G - 3831	21.05.2018	
Projektant:	Saša JOKANOVIĆ, univ.dipl.inž.grad.	IZS G - 3831	21.05.2018	

Št. programa:	Vrsta dokumentacije:	Zaporedna št.:	Številka risbe:
S-17/18	Projekt za izvedbo	5.0	1.4